

Mejora la confianza empresarial en enero, aunque continúa en niveles negativos

- **El ICE de enero se incrementa en cerca de cinco puntos respecto a octubre del pasado año**
- **Es el dato más favorable desde octubre de 2008**
- **Todos los sectores, excepto construcción, experimentan mejoras en la confianza empresarial**

Madrid, 26/1/10. El Indicador de Confianza Empresarial (ICE) de enero, que elaboran las Cámaras de Comercio, se sitúa en -16,8 puntos. Esta cifra representa un incremento de cerca de 5 puntos con respecto al dato registrado el pasado mes de octubre (-21,5 puntos). A pesar de que el ICE continúa en niveles negativos, se trata del dato de confianza empresarial más favorable registrado en el último año y medio.

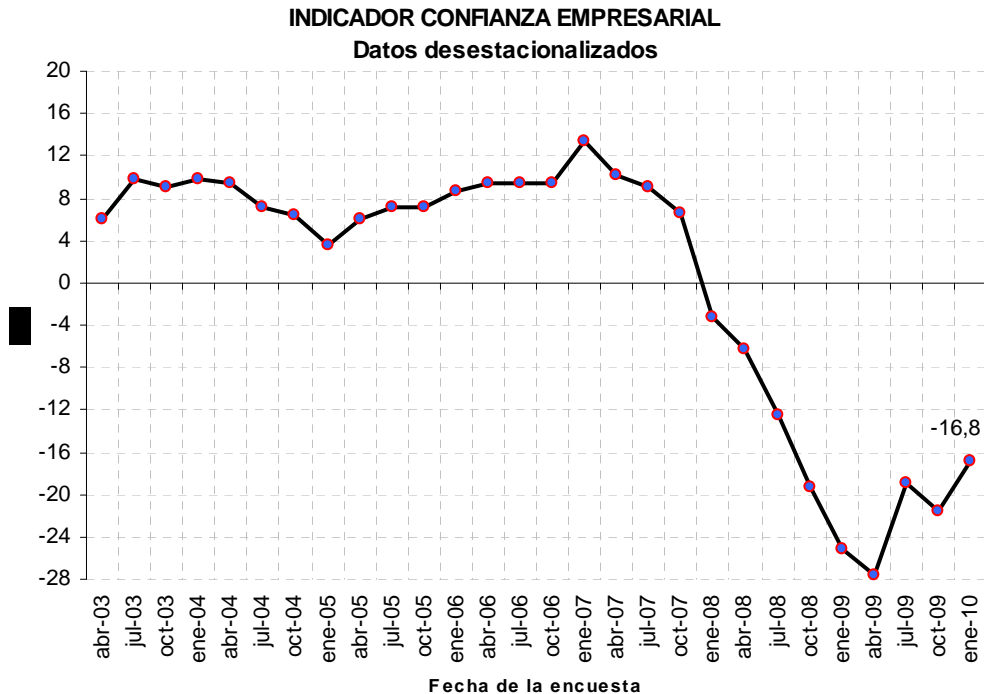

Tanto el índice de SITUACIÓN del cuarto trimestre de 2009 como el de EXPECTATIVAS para el primero de 2010 se recuperan. La mejoría es más intensa en lo referente a la situación actual de las empresas. El índice de SITUACIÓN del cuarto trimestre alcanza los -20,7 puntos, 6,7 por encima del dato registrado en el periodo previo. Por su parte,

otro lado, las dificultades de financiación también redujeron su significación, aunque se mantuvieron como el segundo factor más importante que limita la actividad empresarial. El 27,8% de las empresas consideró que los problemas de financiación dificultaron la marcha de su negocio durante el cuarto trimestre, 3,1 puntos porcentuales menos que la cifra alcanzada el trimestre anterior.

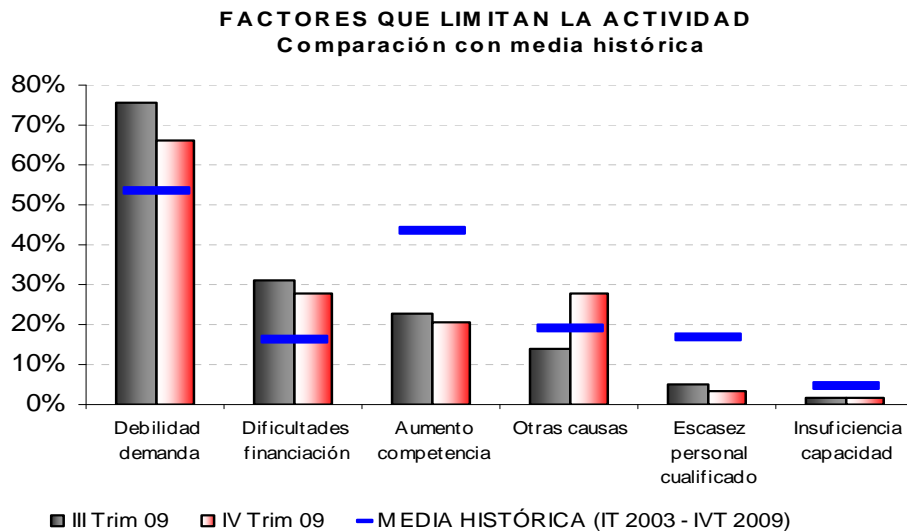

Metodología

El ICE analiza, trimestralmente, las perspectivas de más de 5.000 empresas sobre cifra de negocio, empleo, precios, inversión y exportaciones. La distribución de la muestra se realiza según tamaño, sector y CCAA.

Se calculan los saldos, que son la diferencia entre el porcentaje de empresas que señala avances en la variable y el que indica disminuciones.

Los saldos se corrigen de factores estacionales.

La SITUACIÓN de los negocios y las EXPECTATIVAS se calculan como media de los saldos, corregidos de estacionalidad, de las variables cifra de negocio, empleo e inversión, referidas al trimestre cerrado o al próximo, respectivamente.

El ICE se calcula como la media de las series SITUACIÓN y EXPECTATIVAS.